

# RZUT PARTERU

DRZWI: KLASOWE PRZECIWPŁAZAKOWE EI 30  
 ŚCIANA O ODPORNOŚCI OGNIOWEJ REI 60  
 ŚCIANA O ODPORNOŚCI OGNIOWEJ REI 120  
 PRZEGRODZĄ POZIOMĄ ODDZIELAJĄCĄ  
 PRZETWIERNIA KONSERWACJE DACHOWE F50  
 DRZWI TYMOCZESZNE Z SAMOZAMKNIĘCIEM  
 DODYMANIE KLATKI SCHODOWEJ  
 DŁUGI ZE W. O SZEROKOŚCI PONIŻEJ 10 CM

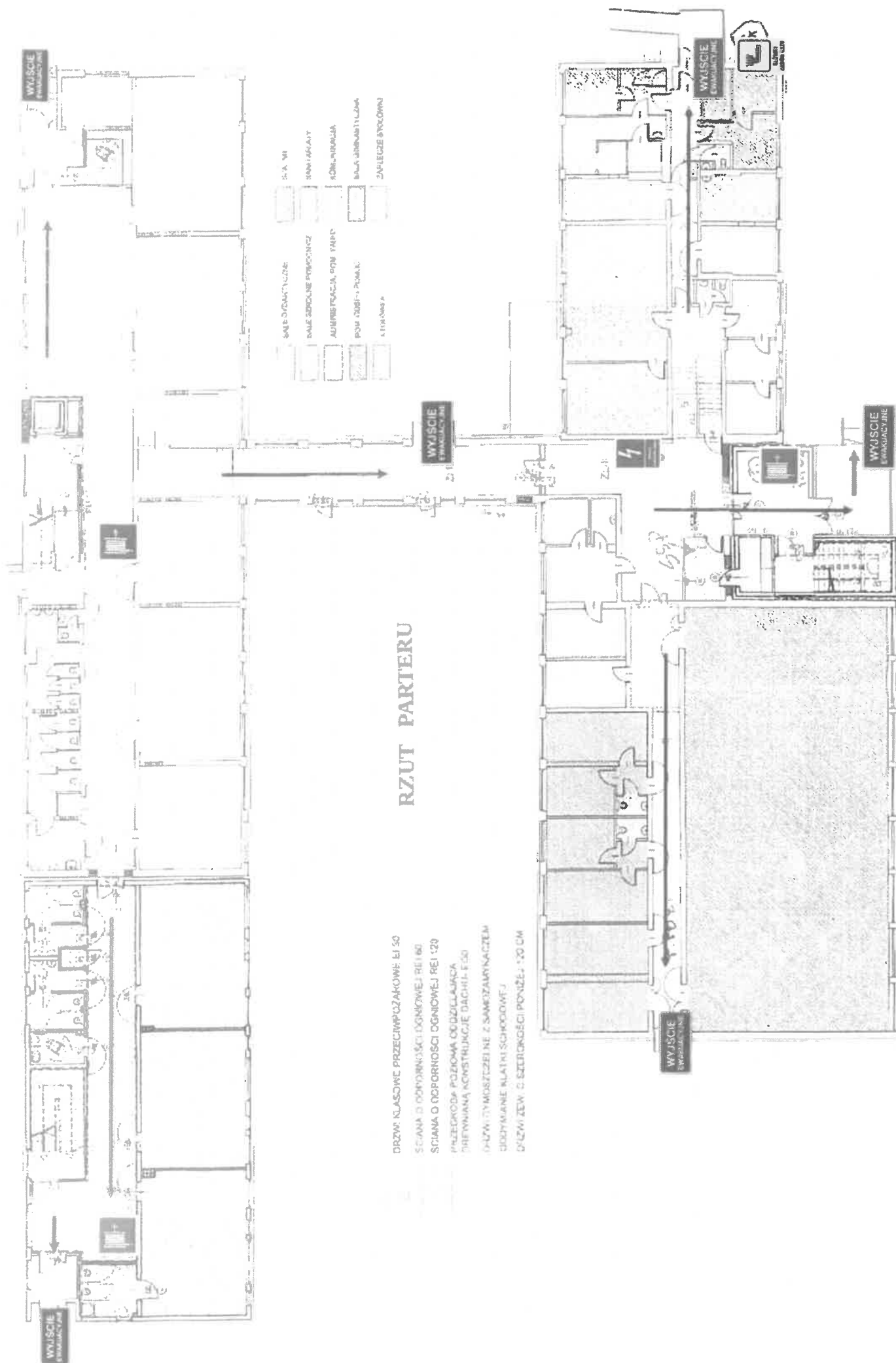





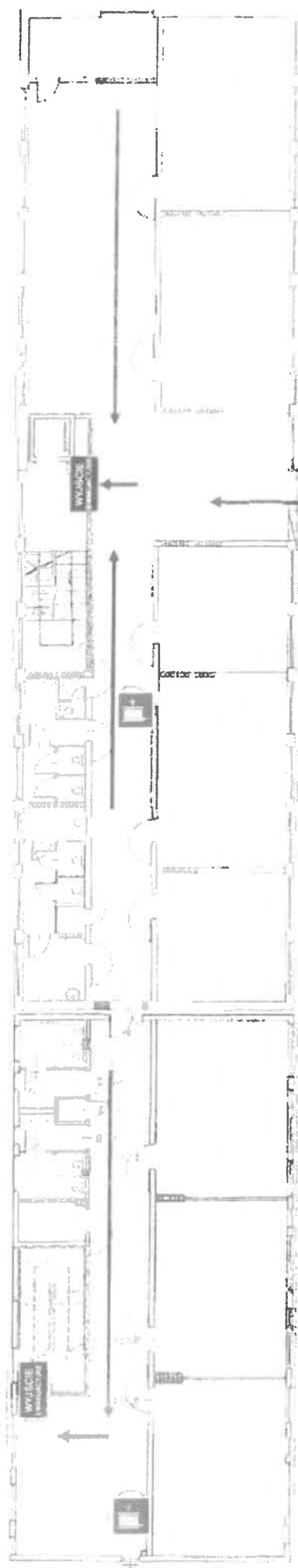

## RZUT I PIĘTRA

DRZWI KLASOWE PRZECIWPQZAROWE EI 30

SZANA O ODPOWIEDZIALNOŚCI REKLE

SZCZEGÓŁNY ODPORNOŚĆ: 03N 03VEJ NEI 120

#PRZEGRODA POZIOMA ODDZIAŁAJĄCA  
DREWNIANĄ KONSTRUKCJĘ DACHU- EISO

DRZWI DYMOSZCZELNE Z SANCZAMYKACZEM:

ZŁOŻYMIANIE KLATKI SCHODOWEJ

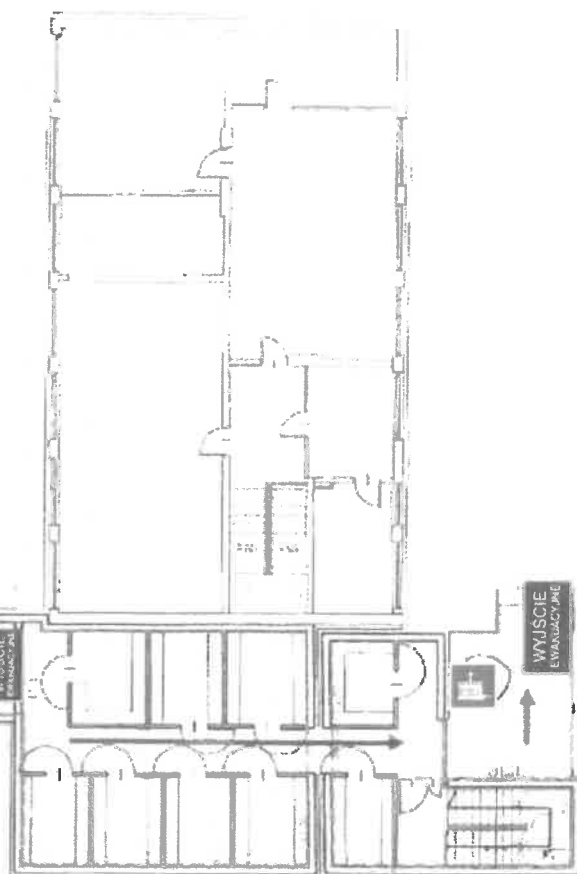

[illegible]

PRZEWIDYWANE PRZECIWPÓŻAROWE EI 30  
 ŚCIANA O ŻYWIŁOŚCI OGNIOWEJ REI 60  
 ŚCIANA O ŻYWIŁOŚCI OGNIOWEJ REI 120  
 PRZEGRODA POZIOMA ODIZIELAJĄCA  
 OREWNIANĄ KONSTRUKCJĘ DACHU- EI 60  
 OGRZEWANIE KŁATKI SCHODOWEJ  
 ODDYCHANIE KŁATKI SCHODOWEJ

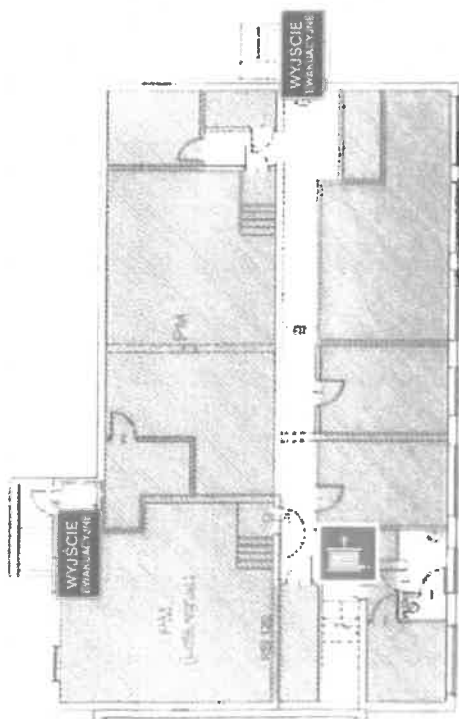

DRZWI KLASOWE PRZECIWPÓŻAROWE EI 30  
 ŚCIANA O ODPORNOŚCI OGNIOWEJ REI 60  
 ŚCIANA O ODPORNOŚCI OGNIOWEJ REI 120  
 PRZEGRODA POZIOMA ODZIELAJĄCA  
 DREWNIANĄ KONSTRUKCJĘ DACHU- EI60  
 CRZWI DYMOSZCZELNE Z SAMOZAMYKACZEM  
 OGDYMIANIE KLATKI SCHODOWEJ  
 OZWI ZE W O SZEROKOŚCI PONIEŻ 100 CM

## RZUT PIWNICY

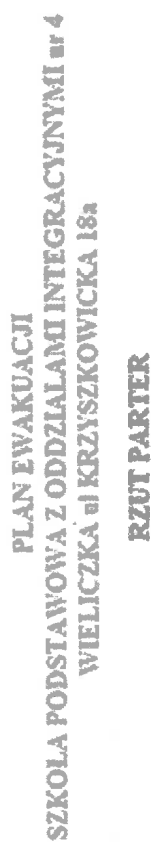

**GASNICK**  
**HYDRANT WEW**

## LEGENDA





**PLAN EWAKUACJI Z OBIEKTU  
SZKOŁA PODSTAWOWA Z ODZDZIAŁAMI INTEGRACYJNYMI nr 4  
WIELICZKA ul KRZYSZKOWICKA 18a  
RZUT PIWNICA**

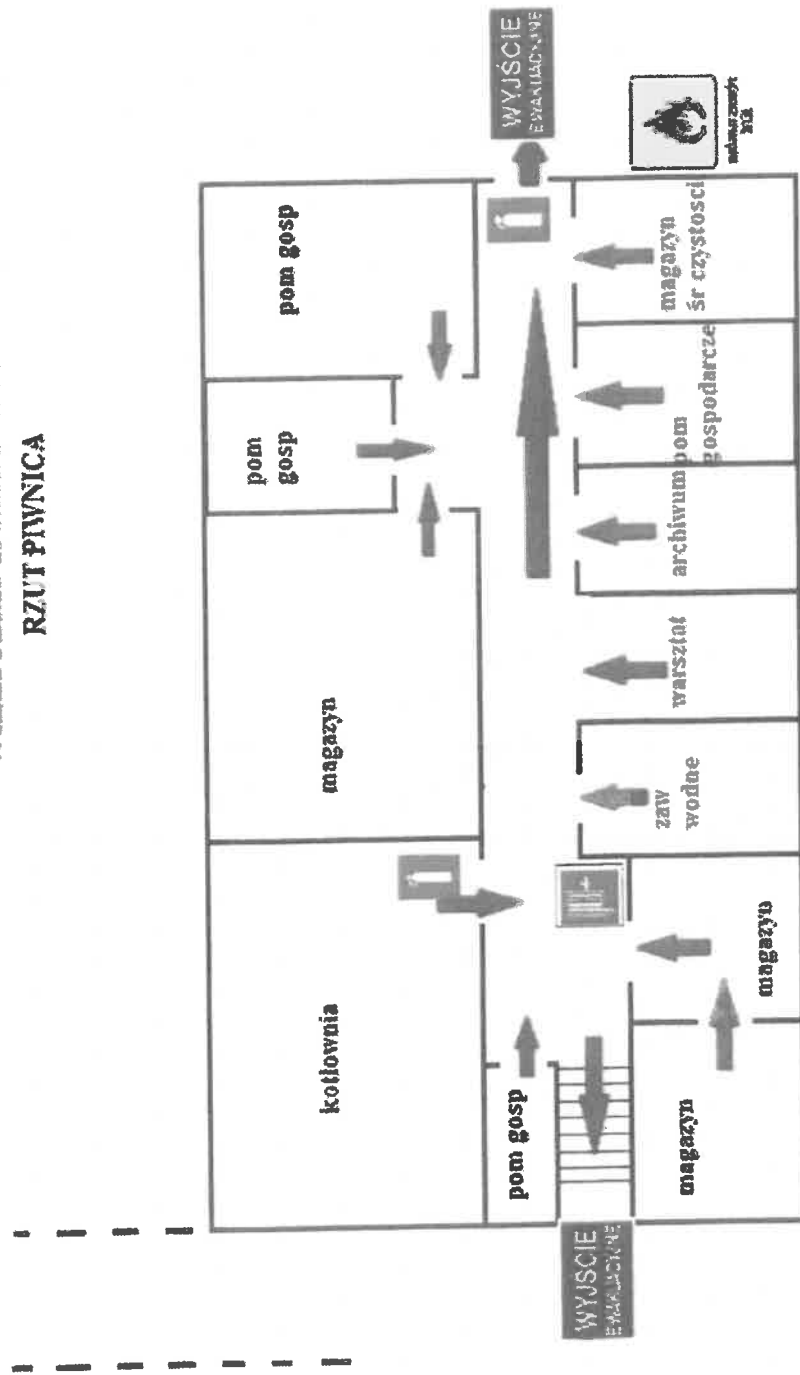

**LEGENDA**

**GAŚNICA**



**GLÓWNY ZAWÓR GAZU**



**HYDRANT WEW**



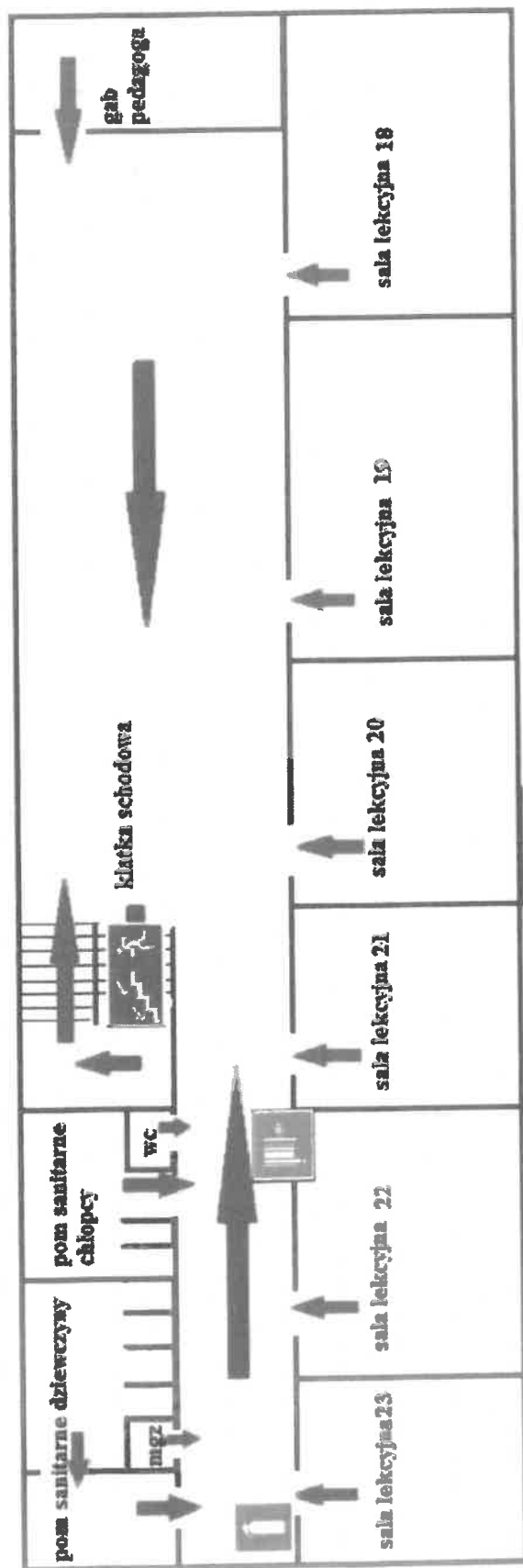

# LEGENDA

GAŚNICA



HYDRANT WEW.



PLAN EWAKUACJI  
SZKOŁA PODSTAWOWA Z ODDZIAŁAMI INTEGRACYJNYMI nr 4  
WIELICZKA ul. KRZYSZKOWICKA 18a

RZUT I PIĘTRO

PLAN EWAKUACJI  
SZKOŁA PODSTAWOWA Z ODDZIAŁAMI INTEGRACYJNYMI nr 4  
WIELICZKA ul KRZYSZKOWICKA 18a

RZUT I PIĘTRO

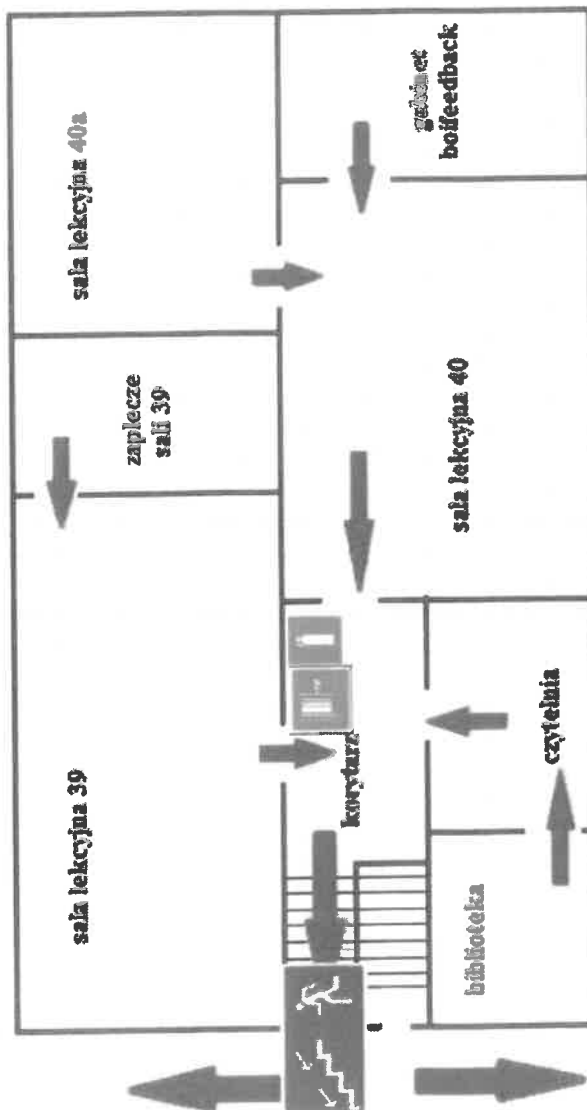

LEGENDA

GAŚNICA

HYDRANT WEW

**PLAN EWAKUACJI Z OBIEKTU  
SZKOŁA PODSTAWOWA Z ODZDZIAŁAMI INTEGRACYJNYMI nr 4  
WIELICZKA ul KRZYSZKOWICKA 18a  
RZUT PIWNICA**

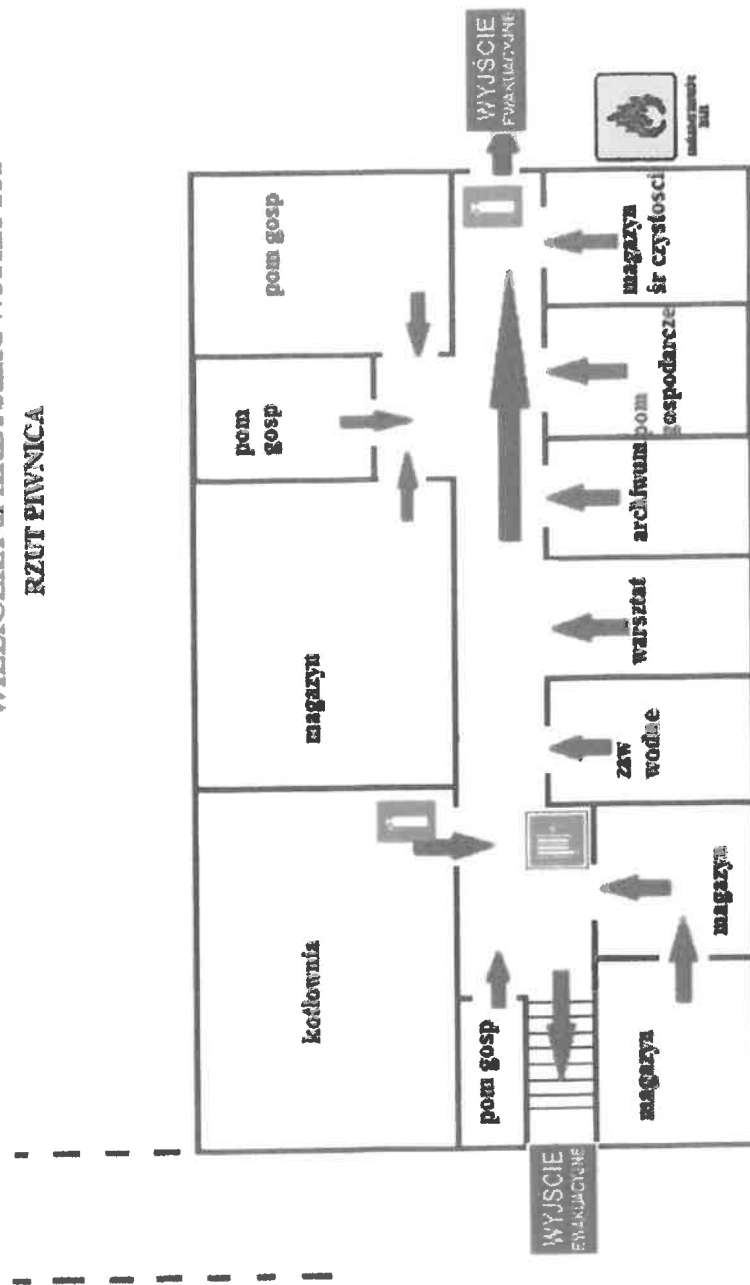

## LEGENDA



GAŠNICA



**GLÓWNY ZATWÓR GAZU**



## HYDRANT VIEW

WYKAZ JACALN, ANTYPH  
-kuchnia elektryczna, L - lodówka podstawa. P  
W - wydziergarka, J - skad kuchenny

STREFA POŻAROWA ZŁ II  
POZA ZAKRESEM OPRACOWANIA



LEGENDA:

## Wyjście ewakuacyjne



Kierunek ewakuacji



## Przeciwpozarowy wyłącznik prądu



Centrala systemu sygnalizacji pożarowej



## Centrala systemu oddymiania



## Drzwi przeciwpożarowe



Gasnica



## Ręczny ostrzegacz pożarowy



Hydrant wewnętrzny



**Ręczny przycisk oddymiania**



1	Mr. J. H. Smith	123 Main St.	Springfield	MA	01102	555-1234	10/15/78
2	Mrs. A. B. Jones	456 Oak Ave.	Springfield	MA	01102	555-5678	10/15/78
3	Mr. C. D. Brown	789 Elm St.	Springfield	MA	01102	555-9012	10/15/78
4	Mr. E. F. Green	101 Maple St.	Springfield	MA	01102	555-3456	10/15/78
5	Mr. G. H. White	202 Pine St.	Springfield	MA	01102	555-7890	10/15/78
6	Mr. I. J. Black	303 Birch St.	Springfield	MA	01102	555-2345	10/15/78
7	Mr. K. L. Gray	404 Cedar St.	Springfield	MA	01102	555-6789	10/15/78
8	Mr. M. N. Hall	505 Spruce St.	Springfield	MA	01102	555-0123	10/15/78
9	Mr. O. P. King	606 Willow St.	Springfield	MA	01102	555-4567	10/15/78
10	Mr. Q. R. Lee	707 Ash St.	Springfield	MA	01102	555-8901	10/15/78
11	Mr. S. T. Scott	808 Hickory St.	Springfield	MA	01102	555-2345	10/15/78
12	Mr. U. V. Walker	909 Walnut St.	Springfield	MA	01102	555-6789	10/15/78
13	Mr. W. X. Young	1010 Chestnut St.	Springfield	MA	01102	555-0123	10/15/78
14	Mr. Y. Z. Allen	1111 Elm St.	Springfield	MA	01102	555-4567	10/15/78
15	Mr. A. B. Carter	1212 Oak Ave.	Springfield	MA	01102	555-8901	10/15/78
16	Mr. C. D. Evans	1313 Maple St.	Springfield	MA	01102	555-2345	10/15/78
17	Mr. E. F. Harris	1414 Pine St.	Springfield	MA	01102	555-6789	10/15/78
18	Mr. G. H. King	1515 Birch St.	Springfield	MA	01102	555-0123	10/15/78
19	Mr. I. J. Lee	1616 Cedar St.	Springfield	MA	01102	555-4567	10/15/78
20	Mr. K. L. Scott	1717 Spruce St.	Springfield	MA	01102	555-8901	10/15/78
21	Mr. M. N. Walker	1818 Willow St.	Springfield	MA	01102	555-2345	10/15/78
22	Mr. O. P. Young	1919 Ash St.	Springfield	MA	01102	555-6789	10/15/78
23	Mr. Q. R. Allen	2020 Hickory St.	Springfield	MA	01102	555-0123	10/15/78
24	Mr. S. T. Carter	2121 Walnut St.	Springfield	MA	01102	555-4567	10/15/78
25	Mr. U. V. Evans	2222 Chestnut St.	Springfield	MA	01102	555-8901	10/15/78
26	Mr. W. X. Harris	2323 Elm St.	Springfield	MA	01102	555-2345	10/15/78
27	Mr. Y. Z. King	2424 Oak Ave.	Springfield	MA	01102	555-6789	10/15/78
28	Mr. A. B. Lee	2525 Maple St.	Springfield	MA	01102	555-0123	10/15/78
29	Mr. C. D. Scott	2626 Pine St.	Springfield	MA	01102	555-4567	10/15/78
30	Mr. E. F. Walker	2727 Birch St.	Springfield	MA	01102	555-8901	10/15/78
31	Mr. G. H. Young	2828 Cedar St.	Springfield	MA	01102	555-2345	10/15/78
32	Mr. I. J. Allen	2929 Spruce St.	Springfield	MA	01102	555-6789	10/15/78
33	Mr. K. L. Carter	3030 Willow St.	Springfield	MA	01102	555-0123	10/15/78
34	Mr. M. N. Evans	3131 Ash St.	Springfield	MA	01102	555-4567	10/15/78
35	Mr. O. P. Harris	3232 Hickory St.	Springfield	MA	01102	555-8901	10/15/78
36	Mr. Q. R. King	3333 Walnut St.	Springfield	MA	01102	555-2345	10/15/78
37	Mr. S. T. Lee	3434 Chestnut St.	Springfield	MA	01102	555-6789	10/15/78
38	Mr. U. V. Scott	3535 Elm St.	Springfield	MA	01102	555-0123	10/15/78
39	Mr. W. X. Walker	3636 Oak Ave.	Springfield	MA	01102	555-4567	10/15/78
40	Mr. Y. Z. Young	3737 Maple St.	Springfield	MA	01102	555-8901	10/15/78
41	Mr. A. B. Allen	3838 Pine St.	Springfield	MA	01102	555-2345	10/15/78
42	Mr. C. D. Carter	3939 Birch St.	Springfield	MA	01102	555-6789	10/15/78
43	Mr. E. F. Evans	4040 Cedar St.	Springfield	MA	01102	555-0123	10/15/78
44	Mr. G. H. Harris	4141 Spruce St.	Springfield	MA	01102	555-4567	10/15/78
45	Mr. I. J. King	4242 Willow St.	Springfield	MA	01102	555-8901	10/15/78
46	Mr. K. L. Lee	4343 Ash St.	Springfield	MA	01102	555-2345	10/15/78
47	Mr. M. N. Scott	4444 Hickory St.	Springfield	MA	01102	555-6789	10/15/78
48	Mr. O. P. Walker	4545 Walnut St.	Springfield	MA	01102	555-0123	10/15/78
49	Mr. Q. R. Young	4646 Chestnut St.	Springfield	MA	01102	555-4567	10/15/78
50	Mr. S. T. Allen	4747 Elm St.	Springfield	MA	01102	555-8901	10/15/78
51	Mr. U. V. Carter	4848 Oak Ave.	Springfield	MA	01102	555-2345	10/15/78
52	Mr. W. X. Evans	4949 Maple St.	Springfield	MA	01102	555-6789	10/15/78
53	Mr. Y. Z. Harris	5050 Pine St.	Springfield	MA	01102	555-0123	10/15/78
54	Mr. A. B. King	5151 Birch St.	Springfield	MA	01102	555-4567	10/15/78
55	Mr. C. D. Lee	5252 Cedar St.	Springfield	MA	01102	555-8901	10/15/78
56	Mr. E. F. Scott	5353 Spruce St.	Springfield	MA	01102	555-2345	10/15/78
57	Mr. G. H. Walker	5454 Willow St.	Springfield	MA	01102	555-6789	10/15/78
58	Mr. I. J. Young	5555 Ash St.	Springfield	MA	01102	555-0123	10/15/78
59	Mr. K. L. Allen	5656 Hickory St.	Springfield	MA	01102	555-4567	10/15/78
60	Mr. M. N. Carter	5757 Walnut St.	Springfield	MA	01102	555-8901	10/15/78
61	Mr. O. P. Evans	5858 Chestnut St.	Springfield	MA	01102	555-2345	10/15/78
62	Mr. Q. R. Harris	5959 Elm St.	Springfield	MA	01102	555-6789	10/15/78
63	Mr. S. T. King	6060 Oak Ave.	Springfield	MA	01102	555-0123	10/15/78
64	Mr. U. V. Lee	6161 Maple St.	Springfield	MA	01102	555-4567	10/15/78
65	Mr. W. X. Scott	6262 Pine St.	Springfield	MA	01102	555-8901	10/15/78
66	Mr. Y. Z. Walker	6363 Birch St.	Springfield	MA	01102	555-2345	10/15/78
67	Mr. A. B. Young	6464 Cedar St.	Springfield	MA	01102	555-6789	10/15/78
68	Mr. C. D. Allen	6565 Spruce St.	Springfield	MA	01102	555-0123	10/15/78
69	Mr. E. F. Carter	6666 Willow St.	Springfield	MA	01102	555-4567	10/15/78
70	Mr. G. H. Evans	6767 Ash St.	Springfield	MA	01102	555-8901	10/15/78
71	Mr. I. J. Harris	6868 Hickory St.	Springfield	MA	01102	555-2345	10/15/78
72	Mr. K. L. King	6969 Walnut St.	Springfield	MA	01102	555-6789	10/15/78
73	Mr. M. N. Lee	7070 Chestnut St.	Springfield	MA	01102	555-0123	10/15/78
74	Mr. O. P. Scott	7171 Elm St.	Springfield	MA	01102	555-4567	10/15/78
75	Mr. Q. R. Walker	7272 Oak Ave.	Springfield	MA	01102	555-8901	10/15/78
76	Mr. S. T. Young	7373 Maple St.	Springfield	MA	01102	555-2345	10/15/78
77	Mr. U. V. Allen	7474 Pine St.	Springfield	MA	01102	555-6789	10/15/78
78	Mr. W. X. Carter	7575 Birch St.	Springfield	MA	01102	555-0123	10/15/78
79	Mr. Y. Z. Evans	7676 Cedar St.	Springfield	MA	01102	555-4567	10/15/78
80	Mr. A. B. Harris	7777 Spruce St.	Springfield	MA	01102	555-8901	10/15/78
81	Mr. C. D. King	7878 Willow St.	Springfield	MA	01102	555-2345	10/15/78
82	Mr. E. F. Lee	7979 Ash St.	Springfield	MA	01102	555-6789	10/15/78
83	Mr. G. H. Scott	8080 Hickory St.	Springfield	MA	01102	555-0123	10/15/78
84	Mr. I. J. Walker	8181 Walnut St.	Springfield	MA	01102	555-4567	10/15/78
85	Mr. K. L. Young	8282 Chestnut St.	Springfield	MA	01102	555-8901	10/15/78
86	Mr. M. N. Allen	8383 Elm St.	Springfield	MA	01102	555-2345	10/15/78
87	Mr. O. P. Carter	8484 Oak Ave.	Springfield	MA	01102	555-6789	10/15/78
88	Mr. Q. R. Evans	8585 Maple St.	Springfield	MA	01102	555-0123	10/15/78
89	Mr. S. T. Harris	8686 Pine St.	Springfield	MA	01102	555-4567	10/15/78
90	Mr. U. V. King	8787 Birch St.	Springfield	MA	01102	555-8901	10/15/78
91	Mr. W. X. Lee	8888 Cedar St.	Springfield	MA	01102	555-2345	10/15/78
92	Mr. Y. Z. Scott	8989 Spruce St.	Springfield	MA	01102	555-6789	10/15/78
93	Mr. A. B. Walker	9090 Willow St.	Springfield	MA	01102	555-0123	10/15/78
94	Mr. C. D. Young	9191 Ash St.	Springfield	MA	01102	555-4567	10/15/78
95	Mr. E. F. Allen	9292 Hickory St.	Springfield	MA	01102	555-8901	10/15/78
96	Mr. G. H. Carter	9393 Walnut St.	Springfield	MA	01102	555-2345	10/15/78
97	Mr. I. J. Evans	9494 Chestnut St.	Springfield	MA	01102	555-6789	10/15/78
98	Mr. K. L. Harris	9595 Elm St.	Springfield	MA	01102	555-0123	10/15/78
99	Mr. M. N. King	9696 Oak Ave.	Springfield	MA	01102	555-4567	10/15/78
100	Mr. O. P. Lee	9797 Maple St.	Springfield	MA	01102	555-8901	10/15/78

INSTRUKCJA BEZPIECZEŃSTWA POŻAROWEGO DLA  
SZKOŁY PODSTAWOWEJ NR 4 W WIELICZCE  
32-020 WIELICZKA UL. KRZYSZKOWICKA 18A

nazwa : adres obiektu budowlanego

Hydrol. - Hydrogen

númer - númer



↑  
Kierunek ewakuacji

Centrala systemu sygnalizacji pożarowej

Centrola systemu oddymionio

### Ręczny przycisk oddymiania



INSTRUKCJA BEZPIECZEŃSTWA POŻAROWEGO DLA  
SZKOŁY PODSTAWOWEJ NR 4 W WIELICZCE  
32-020 WIELICZKA UL. KRZYSZKOWICKA 18A

©2009 Pearson Education, Inc. All rights reserved. No part of this publication may be reproduced, stored in a retrieval system, or transmitted, in any form or by any means, electronic, mechanical, photocopying, recording, or by any information storage or retrieval system, without permission in writing from Pearson Education, Inc.

PIAN OCHRONY PRZECIWPOŻAROWEJ - PIWNICA

2

**Author** Jennifer

STREFA POŻAROWA ZL III  
POZA ZAKRESEM OPRACOWANIA

Strefa ewakuacyjna z p.poż.  
pow. 1,20m x 1,6m

2.9 SALA DYKTYCZNA  
POV 51,5m<sup>2</sup>

Strefa ewakuacyjna z p.poż.  
pow. 1,20m x 1,6m

2.10 SALA DYKTYCZNA  
POV 51,7m<sup>2</sup>

WOL. REZERWACYJNY  
ST. PRZEMIANA  
POV 108,4m<sup>2</sup>

2.2 SALA DYKTYCZNA  
POV 41,3m<sup>2</sup>

STREFA POŻAROWA ZL III

Strefa ewakuacyjna z p.poż.  
pow. 1,20m x 1,6m

2.11 SALA DYKTYCZNA  
POV 51,1m<sup>2</sup>

LEGENDA:



POSZCZEGÓLNE WYKAZUJĄCE	POW. m <sup>2</sup>	PODSTĘPO	POW. m <sup>2</sup>
2.1 WC ZŁOŻENIOWY	11,3	pyłu, gęstość	11,3
2.2 WC ZŁOŻENIOWY	11,3	pyłu, gęstość	11,3
2.3 WC ZŁOŻENIOWY	11,3	pyłu, gęstość	11,3
2.4 WC ZŁOŻENIOWY	11,3	pyłu, gęstość	11,3
2.5 WC ZŁOŻENIOWY	11,3	pyłu, gęstość	11,3
2.6 WC ZŁOŻENIOWY	11,3	pyłu, gęstość	11,3
2.7 WC ZŁOŻENIOWY	11,3	pyłu, gęstość	11,3
2.8 WC ZŁOŻENIOWY	11,3	pyłu, gęstość	11,3
2.9 WC ZŁOŻENIOWY	11,3	pyłu, gęstość	11,3
2.10 WC ZŁOŻENIOWY	11,3	pyłu, gęstość	11,3
2.11 WC ZŁOŻENIOWY	11,3	pyłu, gęstość	11,3
2.12 WC ZŁOŻENIOWY	11,3	pyłu, gęstość	11,3
2.13 WC ZŁOŻENIOWY	11,3	pyłu, gęstość	11,3
2.14 WC ZŁOŻENIOWY	11,3	pyłu, gęstość	11,3
2.15 WC ZŁOŻENIOWY	11,3	pyłu, gęstość	11,3
2.16 WC ZŁOŻENIOWY	11,3	pyłu, gęstość	11,3
2.17 WC ZŁOŻENIOWY	11,3	pyłu, gęstość	11,3
2.18 WC ZŁOŻENIOWY	11,3	pyłu, gęstość	11,3
2.19 WC ZŁOŻENIOWY	11,3	pyłu, gęstość	11,3
2.20 WC ZŁOŻENIOWY	11,3	pyłu, gęstość	11,3
2.21 WC ZŁOŻENIOWY	11,3	pyłu, gęstość	11,3
2.22 WC ZŁOŻENIOWY	11,3	pyłu, gęstość	11,3
2.23 WC ZŁOŻENIOWY	11,3	pyłu, gęstość	11,3
2.24 WC ZŁOŻENIOWY	11,3	pyłu, gęstość	11,3
2.25 WC ZŁOŻENIOWY	11,3	pyłu, gęstość	11,3
2.26 WC ZŁOŻENIOWY	11,3	pyłu, gęstość	11,3
2.27 WC ZŁOŻENIOWY	11,3	pyłu, gęstość	11,3
2.28 WC ZŁOŻENIOWY	11,3	pyłu, gęstość	11,3
2.29 WC ZŁOŻENIOWY	11,3	pyłu, gęstość	11,3
2.30 WC ZŁOŻENIOWY	11,3	pyłu, gęstość	11,3
2.31 WC ZŁOŻENIOWY	11,3	pyłu, gęstość	11,3
2.32 WC ZŁOŻENIOWY	11,3	pyłu, gęstość	11,3
2.33 WC ZŁOŻENIOWY	11,3	pyłu, gęstość	11,3
2.34 WC ZŁOŻENIOWY	11,3	pyłu, gęstość	11,3
2.35 WC ZŁOŻENIOWY	11,3	pyłu, gęstość	11,3
2.36 WC ZŁOŻENIOWY	11,3	pyłu, gęstość	11,3
2.37 WC ZŁOŻENIOWY	11,3	pyłu, gęstość	11,3
2.38 WC ZŁOŻENIOWY	11,3	pyłu, gęstość	11,3
2.39 WC ZŁOŻENIOWY	11,3	pyłu, gęstość	11,3
2.40 WC ZŁOŻENIOWY	11,3	pyłu, gęstość	11,3
2.41 WC ZŁOŻENIOWY	11,3	pyłu, gęstość	11,3
2.42 WC ZŁOŻENIOWY	11,3	pyłu, gęstość	11,3
2.43 WC ZŁOŻENIOWY	11,3	pyłu, gęstość	11,3
2.44 WC ZŁOŻENIOWY	11,3	pyłu, gęstość	11,3
2.45 WC ZŁOŻENIOWY	11,3	pyłu, gęstość	11,3
2.46 WC ZŁOŻENIOWY	11,3	pyłu, gęstość	11,3
2.47 WC ZŁOŻENIOWY	11,3	pyłu, gęstość	11,3
2.48 WC ZŁOŻENIOWY	11,3	pyłu, gęstość	11,3
2.49 WC ZŁOŻENIOWY	11,3	pyłu, gęstość	11,3
2.50 WC ZŁOŻENIOWY	11,3	pyłu, gęstość	11,3
2.51 WC ZŁOŻENIOWY	11,3	pyłu, gęstość	11,3
2.52 WC ZŁOŻENIOWY	11,3	pyłu, gęstość	11,3
2.53 WC ZŁOŻENIOWY	11,3	pyłu, gęstość	11,3
2.54 WC ZŁOŻENIOWY	11,3	pyłu, gęstość	11,3
2.55 WC ZŁOŻENIOWY	11,3	pyłu, gęstość	11,3
2.56 WC ZŁOŻENIOWY	11,3	pyłu, gęstość	11,3
2.57 WC ZŁOŻENIOWY	11,3	pyłu, gęstość	11,3
2.58 WC ZŁOŻENIOWY	11,3	pyłu, gęstość	11,3
2.59 WC ZŁOŻENIOWY	11,3	pyłu, gęstość	11,3
2.60 WC ZŁOŻENIOWY	11,3	pyłu, gęstość	11,3
2.61 WC ZŁOŻENIOWY	11,3	pyłu, gęstość	11,3
2.62 WC ZŁOŻENIOWY	11,3	pyłu, gęstość	11,3
2.63 WC ZŁOŻENIOWY	11,3	pyłu, gęstość	11,3
2.64 WC ZŁOŻENIOWY	11,3	pyłu, gęstość	11,3
2.65 WC ZŁOŻENIOWY	11,3	pyłu, gęstość	11,3
2.66 WC ZŁOŻENIOWY	11,3	pyłu, gęstość	11,3
2.67 WC ZŁOŻENIOWY	11,3	pyłu, gęstość	11,3
2.68 WC ZŁOŻENIOWY	11,3	pyłu, gęstość	11,3
2.69 WC ZŁOŻENIOWY	11,3	pyłu, gęstość	11,3
2.70 WC ZŁOŻENIOWY	11,3	pyłu, gęstość	11,3
2.71 WC ZŁOŻENIOWY	11,3	pyłu, gęstość	11,3
2.72 WC ZŁOŻENIOWY	11,3	pyłu, gęstość	11,3
2.73 WC ZŁOŻENIOWY	11,3	pyłu, gęstość	11,3
2.74 WC ZŁOŻENIOWY	11,3	pyłu, gęstość	11,3
2.75 WC ZŁOŻENIOWY	11,3	pyłu, gęstość	11,3
2.76 WC ZŁOŻENIOWY	11,3	pyłu, gęstość	11,3
2.77 WC ZŁOŻENIOWY	11,3	pyłu, gęstość	11,3
2.78 WC ZŁOŻENIOWY	11,3	pyłu, gęstość	11,3
2.79 WC ZŁOŻENIOWY	11,3	pyłu, gęstość	11,3
2.80 WC ZŁOŻENIOWY	11,3	pyłu, gęstość	11,3
2.81 WC ZŁOŻENIOWY	11,3	pyłu, gęstość	11,3
2.82 WC ZŁOŻENIOWY	11,3	pyłu, gęstość	11,3
2.83 WC ZŁOŻENIOWY	11,3	pyłu, gęstość	11,3
2.84 WC ZŁOŻENIOWY	11,3	pyłu, gęstość	11,3
2.85 WC ZŁOŻENIOWY	11,3	pyłu, gęstość	11,3
2.86 WC ZŁOŻENIOWY	11,3	pyłu, gęstość	11,3
2.87 WC ZŁOŻENIOWY	11,3	pyłu, gęstość	11,3
2.88 WC ZŁOŻENIOWY	11,3	pyłu, gęstość	11,3
2.89 WC ZŁOŻENIOWY	11,3	pyłu, gęstość	11,3
2.90 WC ZŁOŻENIOWY	11,3	pyłu, gęstość	11,3
2.91 WC ZŁOŻENIOWY	11,3	pyłu, gęstość	11,3
2.92 WC ZŁOŻENIOWY	11,3	pyłu, gęstość	11,3
2.93 WC ZŁOŻENIOWY	11,3	pyłu, gęstość	11,3
2.94 WC ZŁOŻENIOWY	11,3	pyłu, gęstość	11,3
2.95 WC ZŁOŻENIOWY	11,3	pyłu, gęstość	11,3
2.96 WC ZŁOŻENIOWY	11,3	pyłu, gęstość	11,3
2.97 WC ZŁOŻENIOWY	11,3	pyłu, gęstość	11,3
2.98 WC ZŁOŻENIOWY	11,3	pyłu, gęstość	11,3
2.99 WC ZŁOŻENIOWY	11,3	pyłu, gęstość	11,3
2.100 WC ZŁOŻENIOWY	11,3	pyłu, gęstość	11,3

INSTRUKCJA BEZPIECZEŃSTWA POŻAROWEGO DLA  
SZKOLY PODSTAWOWEJ NR 4 W WIELICZCE  
32-020 WIELICZKA UL. KRZYSZKOWICKA 18A

nazwa i adres obiektu budowlanego







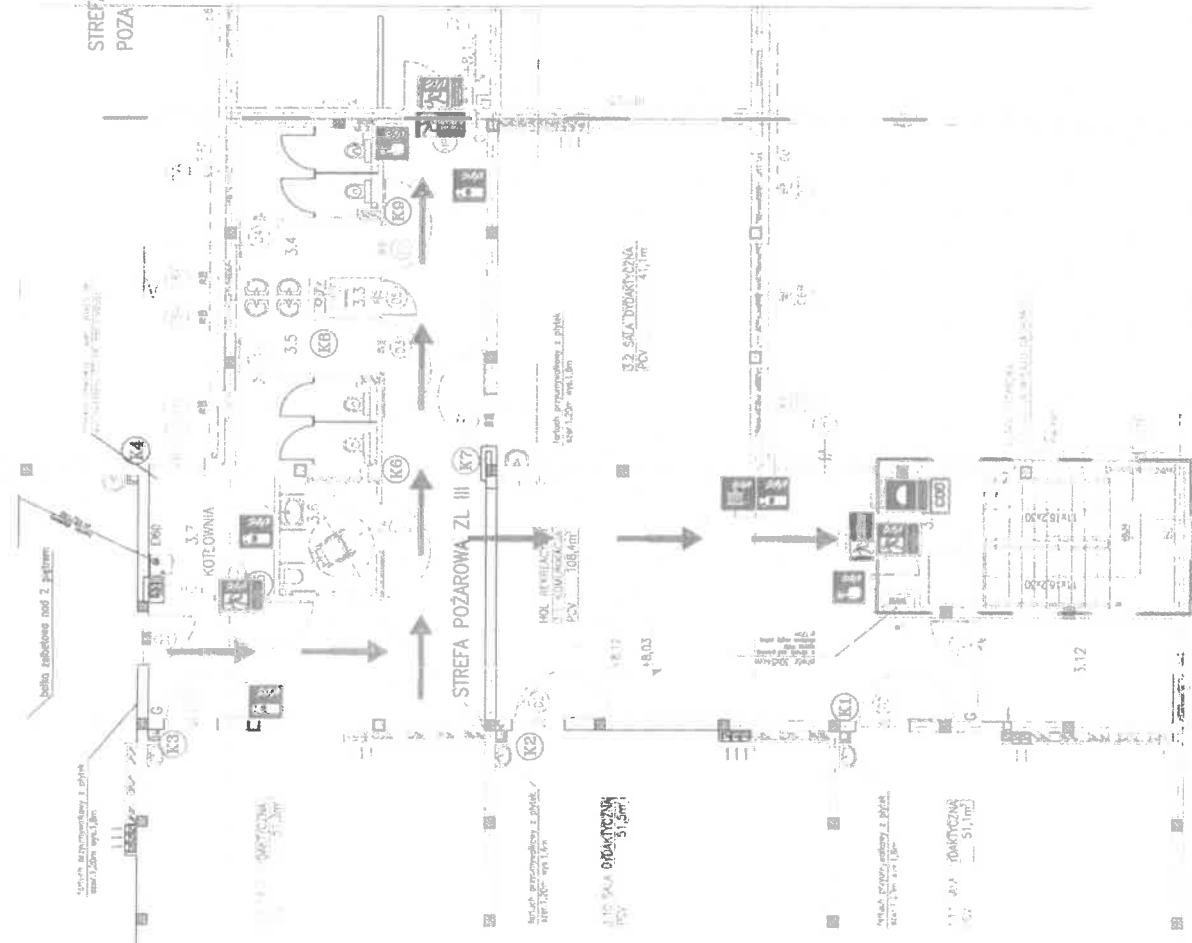



data wydania

numer projektu

STREFA POŻAROWA ZL III  
POZA ZAKRESEM OPRACOWANIA



LEGENDA:

-  Wyjście ewakuacyjne
-  Kierunek ewakuacji
-  Przeciwpowozowy wylacznik pradu
-  Centrala systemu sygnalizacji pozarowej
-  Centrala systemu oddymiania
-  Drzwi przeciwpowozowe
-  Gasnica
-  Reczny ostrzegacz pozarowy
-  Hydrant wewnetrzny
-  Reczny przycisk oddymiania

STANOWISKO	OPIS	WYK.
1.1	WYK. WYKONANIE	1.1
1.2	WYK. WYKONANIE	1.2
1.3	WYK. WYKONANIE	1.3
1.4	WYK. WYKONANIE	1.4
1.5	WYK. WYKONANIE	1.5
1.6	WYK. WYKONANIE	1.6
1.7	WYK. WYKONANIE	1.7
1.8	WYK. WYKONANIE	1.8
1.9	WYK. WYKONANIE	1.9
1.10	WYK. WYKONANIE	1.10
1.11	WYK. WYKONANIE	1.11
1.12	WYK. WYKONANIE	1.12
1.13	WYK. WYKONANIE	1.13
1.14	WYK. WYKONANIE	1.14
1.15	WYK. WYKONANIE	1.15
1.16	WYK. WYKONANIE	1.16
1.17	WYK. WYKONANIE	1.17
1.18	WYK. WYKONANIE	1.18
1.19	WYK. WYKONANIE	1.19
1.20	WYK. WYKONANIE	1.20
1.21	WYK. WYKONANIE	1.21
1.22	WYK. WYKONANIE	1.22
1.23	WYK. WYKONANIE	1.23
1.24	WYK. WYKONANIE	1.24
1.25	WYK. WYKONANIE	1.25
1.26	WYK. WYKONANIE	1.26
1.27	WYK. WYKONANIE	1.27
1.28	WYK. WYKONANIE	1.28
1.29	WYK. WYKONANIE	1.29
1.30	WYK. WYKONANIE	1.30
1.31	WYK. WYKONANIE	1.31
1.32	WYK. WYKONANIE	1.32
1.33	WYK. WYKONANIE	1.33
1.34	WYK. WYKONANIE	1.34
1.35	WYK. WYKONANIE	1.35
1.36	WYK. WYKONANIE	1.36
1.37	WYK. WYKONANIE	1.37
1.38	WYK. WYKONANIE	1.38
1.39	WYK. WYKONANIE	1.39
1.40	WYK. WYKONANIE	1.40
1.41	WYK. WYKONANIE	1.41
1.42	WYK. WYKONANIE	1.42
1.43	WYK. WYKONANIE	1.43
1.44	WYK. WYKONANIE	1.44
1.45	WYK. WYKONANIE	1.45
1.46	WYK. WYKONANIE	1.46
1.47	WYK. WYKONANIE	1.47
1.48	WYK. WYKONANIE	1.48
1.49	WYK. WYKONANIE	1.49
1.50	WYK. WYKONANIE	1.50
1.51	WYK. WYKONANIE	1.51
1.52	WYK. WYKONANIE	1.52
1.53	WYK. WYKONANIE	1.53
1.54	WYK. WYKONANIE	1.54
1.55	WYK. WYKONANIE	1.55
1.56	WYK. WYKONANIE	1.56
1.57	WYK. WYKONANIE	1.57
1.58	WYK. WYKONANIE	1.58
1.59	WYK. WYKONANIE	1.59
1.60	WYK. WYKONANIE	1.60
1.61	WYK. WYKONANIE	1.61
1.62	WYK. WYKONANIE	1.62
1.63	WYK. WYKONANIE	1.63
1.64	WYK. WYKONANIE	1.64
1.65	WYK. WYKONANIE	1.65
1.66	WYK. WYKONANIE	1.66
1.67	WYK. WYKONANIE	1.67
1.68	WYK. WYKONANIE	1.68
1.69	WYK. WYKONANIE	1.69
1.70	WYK. WYKONANIE	1.70
1.71	WYK. WYKONANIE	1.71
1.72	WYK. WYKONANIE	1.72
1.73	WYK. WYKONANIE	1.73
1.74	WYK. WYKONANIE	1.74
1.75	WYK. WYKONANIE	1.75
1.76	WYK. WYKONANIE	1.76
1.77	WYK. WYKONANIE	1.77
1.78	WYK. WYKONANIE	1.78
1.79	WYK. WYKONANIE	1.79
1.80	WYK. WYKONANIE	1.80
1.81	WYK. WYKONANIE	1.81
1.82	WYK. WYKONANIE	1.82
1.83	WYK. WYKONANIE	1.83
1.84	WYK. WYKONANIE	1.84
1.85	WYK. WYKONANIE	1.85
1.86	WYK. WYKONANIE	1.86
1.87	WYK. WYKONANIE	1.87
1.88	WYK. WYKONANIE	1.88
1.89	WYK. WYKONANIE	1.89
1.90	WYK. WYKONANIE	1.90
1.91	WYK. WYKONANIE	1.91
1.92	WYK. WYKONANIE	1.92
1.93	WYK. WYKONANIE	1.93
1.94	WYK. WYKONANIE	1.94
1.95	WYK. WYKONANIE	1.95
1.96	WYK. WYKONANIE	1.96
1.97	WYK. WYKONANIE	1.97
1.98	WYK. WYKONANIE	1.98
1.99	WYK. WYKONANIE	1.99
1.100	WYK. WYKONANIE	1.100

INSTRUKCJA BEZPIECZENSTWA POZAROWEGO DLA  
SZKOLY PODSTAWOWEJ NR 4 W WIELICZCE  
32-020 WIELICZKA UL. KRZYŻAKOWSKA 18A

nazwa i adres obiektu budowlanego

PLAN

numer rysunku





INSTRUKCJA BEZPIECZEŃSTWA POŻAROWEGO DLA  
SZKOŁY PODSTAWOWEJ NR 4 W WIELICZCE  
32-020 WIELICZKA UL. KRZYSZKOWICKA 18A

nazwa : adres obiektu budowlanego

1997, 2000, 2001, 2002, 2003, 2004, 2005, 2006, 2007, 2008, 2009, 2010, 2011, 2012, 2013, 2014, 2015, 2016, 2017, 2018, 2019, 2020, 2021, 2022, 2023, 2024, 2025, 2026, 2027, 2028, 2029, 2030, 2031, 2032, 2033, 2034, 2035, 2036, 2037, 2038, 2039, 2040, 2041, 2042, 2043, 2044, 2045, 2046, 2047, 2048, 2049, 2050, 2051, 2052, 2053, 2054, 2055, 2056, 2057, 2058, 2059, 2060, 2061, 2062, 2063, 2064, 2065, 2066, 2067, 2068, 2069, 2070, 2071, 2072, 2073, 2074, 2075, 2076, 2077, 2078, 2079, 2080, 2081, 2082, 2083, 2084, 2085, 2086, 2087, 2088, 2089, 2090, 2091, 2092, 2093, 2094, 2095, 2096, 2097, 2098, 2099, 2100, 2101, 2102, 2103, 2104, 2105, 2106, 2107, 2108, 2109, 2110, 2111, 2112, 2113, 2114, 2115, 2116, 2117, 2118, 2119, 2120, 2121, 2122, 2123, 2124, 2125, 2126, 2127, 2128, 2129, 2130, 2131, 2132, 2133, 2134, 2135, 2136, 2137, 2138, 2139, 2140, 2141, 2142, 2143, 2144, 2145, 2146, 2147, 2148, 2149, 2150, 2151, 2152, 2153, 2154, 2155, 2156, 2157, 2158, 2159, 2160, 2161, 2162, 2163, 2164, 2165, 2166, 2167, 2168, 2169, 2170, 2171, 2172, 2173, 2174, 2175, 2176, 2177, 2178, 2179, 2180, 2181, 2182, 2183, 2184, 2185, 2186, 2187, 2188, 2189, 2190, 2191, 2192, 2193, 2194, 2195, 2196, 2197, 2198, 2199, 2200, 2201, 2202, 2203, 2204, 2205, 2206, 2207, 2208, 2209, 2210, 2211, 2212, 2213, 2214, 2215, 2216, 2217, 2218, 2219, 2220, 2221, 2222, 2223, 2224, 2225, 2226, 2227, 2228, 2229, 2230, 2231, 2232, 2233, 2234, 2235, 2236, 2237, 2238, 2239, 2240, 2241, 2242, 2243, 2244, 2245, 2246, 2247, 2248, 2249, 2250, 2251, 2252, 2253, 2254, 2255, 2256, 2257, 2258, 2259, 2260, 2261, 2262, 2263, 2264, 2265, 2266, 2267, 2268, 2269, 2270, 2271, 2272, 2273, 2274, 2275, 2276, 2277, 2278, 2279, 2280, 2281, 2282, 2283, 2284, 2285, 2286, 2287, 2288, 2289, 2290, 2291, 2292, 2293, 2294, 2295, 2296, 2297, 2298, 2299, 2300, 2301, 2302, 2303, 2304, 2305, 2306, 2307, 2308, 2309, 2310, 2311, 2312, 2313, 2314, 2315, 2316, 2317, 2318, 2319, 2320, 2321, 2322, 2323, 2324, 2325, 2326, 2327, 2328, 2329, 2330, 2331, 2332, 2333, 2334, 2335, 2336, 2337, 2338, 2339, 2340, 2341, 2342, 2343, 2344, 2345, 2346, 2347, 2348, 2349, 2350, 2351, 2352, 2353, 2354, 2355, 2356, 2357, 2358, 2359, 2360, 2361, 2362, 2363, 2364, 2365, 2366, 2367, 2368, 2369, 2370, 2371, 2372, 2373, 2374, 2375, 2376, 2377, 2378, 2379, 2380, 2381, 2382, 2383, 2384, 2385, 2386, 2387, 2388, 2389, 2390, 2391, 2392, 2393, 2394, 2395, 2396, 2397, 2398, 2399, 2400, 2401, 2402, 2403, 2404, 2405, 2406, 2407, 2408, 2409, 2410, 2411, 2412, 2413, 2414, 2415, 2416, 2417, 2418, 2419, 2420, 2421, 2422, 2423, 2424, 2425, 2426, 2427, 2428, 2429, 2430, 2431, 2432, 2433, 2434, 2435, 2436, 2437, 2438, 2439, 2440, 2441, 2442, 2443, 2444, 2445, 2446, 2447, 2448, 2449, 2450, 2451, 2452, 2453, 2454, 2455, 2456, 2457, 2458, 2459, 2460, 2461, 2462, 2463, 2464, 2465, 2466, 2467, 2468, 2469, 2470, 2471, 2472, 2473, 2474, 2475, 2476, 2477, 2478, 2479, 2480, 2481, 2482, 2483, 2484, 2485, 2486, 2487, 2488, 2489, 2490, 2491, 2492, 2493, 2494, 2495, 2496, 2497, 2498, 2499, 2500, 2501, 2502, 2503, 2504, 2505, 2506, 2507, 2508, 2509, 2510, 2511, 2512, 2513, 2514, 2515, 2516, 2517, 2518, 2519, 2520, 2521, 2522, 2523, 2524, 2525, 2526, 2527, 2528, 2529, 2530, 2531, 2532, 2533, 2534, 2535, 2536, 2537, 2538, 2539, 2540, 2541, 2542, 2543, 2544, 2545, 2546, 2547, 2548, 2549, 2550, 2551, 2552, 2553, 2554, 2555, 2556, 2557, 2558, 2559, 2560, 2561, 2562, 2563, 2564, 2565, 2566, 2567, 2568, 2569, 2570, 2571, 2572, 2573, 2574, 2575, 2576, 2577, 2578, 2579, 2580, 2581, 2582, 2583, 2584, 2585, 2586, 2587, 2588, 2589, 2590, 2591, 2592, 2593, 2594, 2595, 2596, 2597, 2598, 2599, 2600, 2601, 2602, 2603, 2604, 2605, 2606, 2607, 2608, 2609, 2610, 2611, 2612, 2613, 2614, 2615, 2616, 2617, 2618, 2619, 2620, 2621, 2622, 2623, 2624, 2625, 2626, 2627, 2628, 2629, 2630, 2631, 2632, 2633, 2634, 2635, 2636, 2637, 2638, 2639, 2640, 2641, 2642, 2643, 2644, 2645, 2646, 2647, 2648, 2649, 2650, 2651, 2652, 2653, 2654, 2655, 2656, 2657, 2658, 2659, 2660, 2661, 2662, 2663, 2664, 2665, 2666, 2667, 2668, 2669, 2670, 2671, 2672, 2673, 2674, 2675, 2676, 2677, 2678, 2679, 2680, 26

number 7089

6